

## Instalando emissor NF-e

**Passo 1:** No site da ACAI, preencha as informações necessárias e solicite uma demonstração gratuita.



The screenshot shows the top navigation bar with the ACAI logo, phone number (11 4638.8440), and links for Home, Sobre nós, Soluções, Materiais gratuitos, Blog, and Contato. The main content area features a registration form with fields for Name, Email, Telephone, and Company, followed by a red button labeled 'DEMONSTRAÇÃO GRATUITA!'. To the right is an illustration of a person at a computer with data charts. Below the form is a WhatsApp icon and the text 'Emissor de Nota Fiscal Eletrônica 5.0' with a subtext 'Baixe, instale e use grátis por 7 dias.' Red arrows point from the registration form area down to the product title.

Após o cadastro, logo abaixo habilitará um botão para download do nosso emissor em seu sistema operacional Windows



This screenshot shows the registration form partially filled out, with the 'DEMONSTRAÇÃO GRATUITA!' button still visible. Below it, a confirmation message reads 'Seu cadastro foi realizado, logo entraremos em contato'. The 'Emissor de Nota Fiscal Eletrônica 5.0' section is highlighted, showing the 'Download (Windows)' button. Red arrows point to this button. Below the button, there is a list of bullet points describing the software's features and a WhatsApp icon with a short paragraph of text.

Faça o download e execute.

**Passo 2:** Extraia o arquivo para área de trabalho clicando em (extrair, selecionando desktop e finalizando em ok)

É necessário ter winrar ou 7zip instalado em seu computador

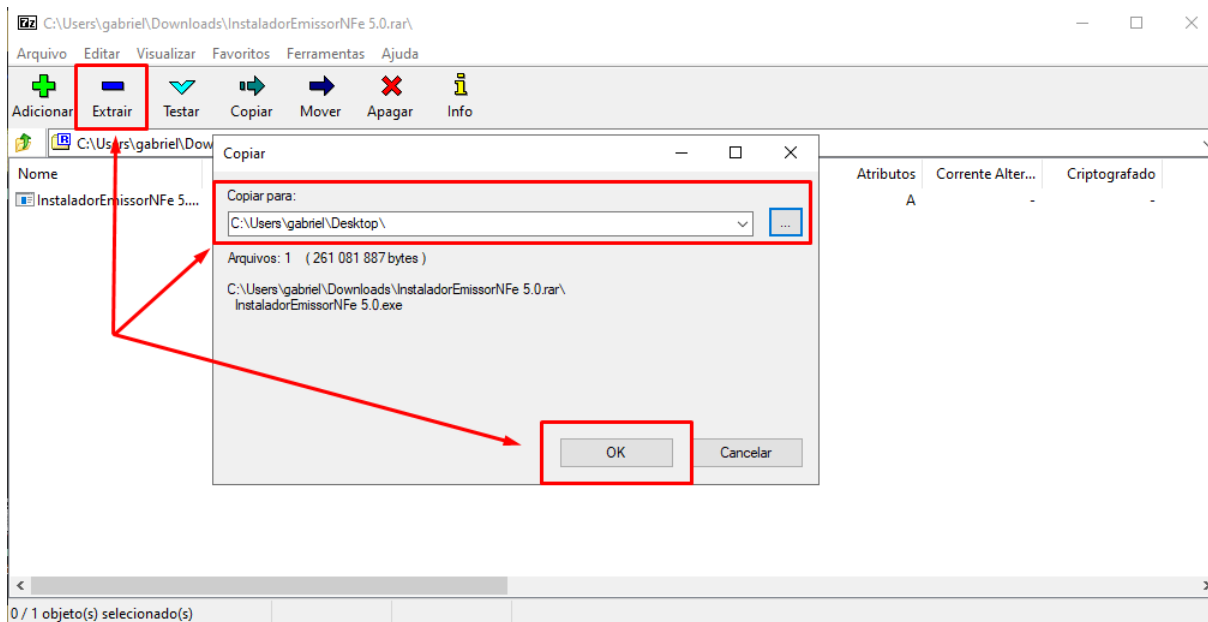

**Passo 3:** Execute o arquivo como administrador clicando com o botão direito na área de trabalho

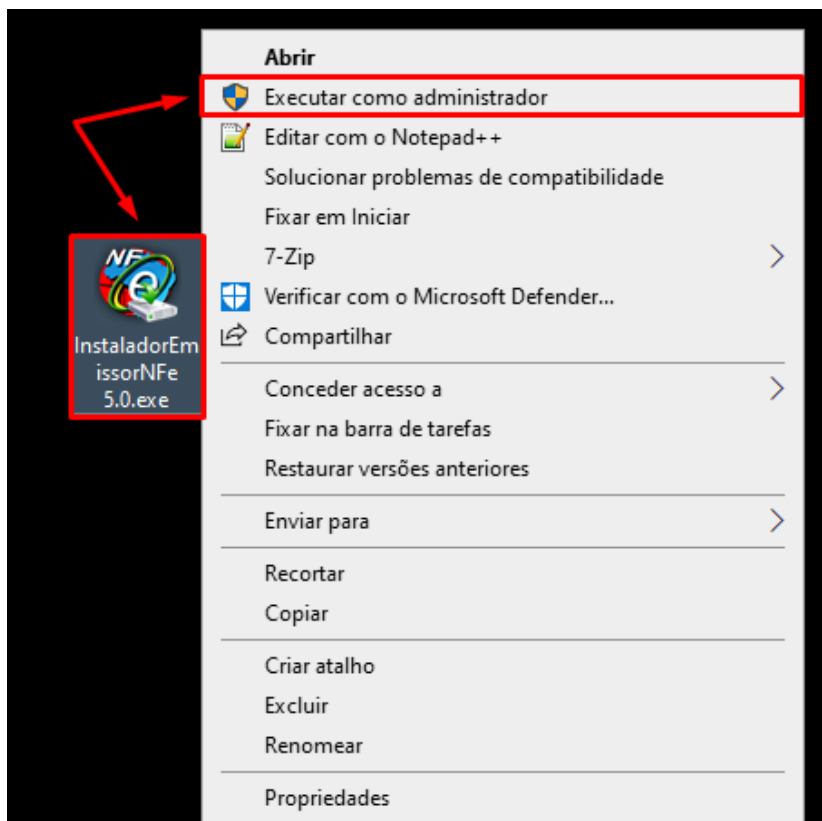

**Passo 4:** Selecione a opção “Eu aceito os termos de contrato”, clique em avançar e depois em instalar

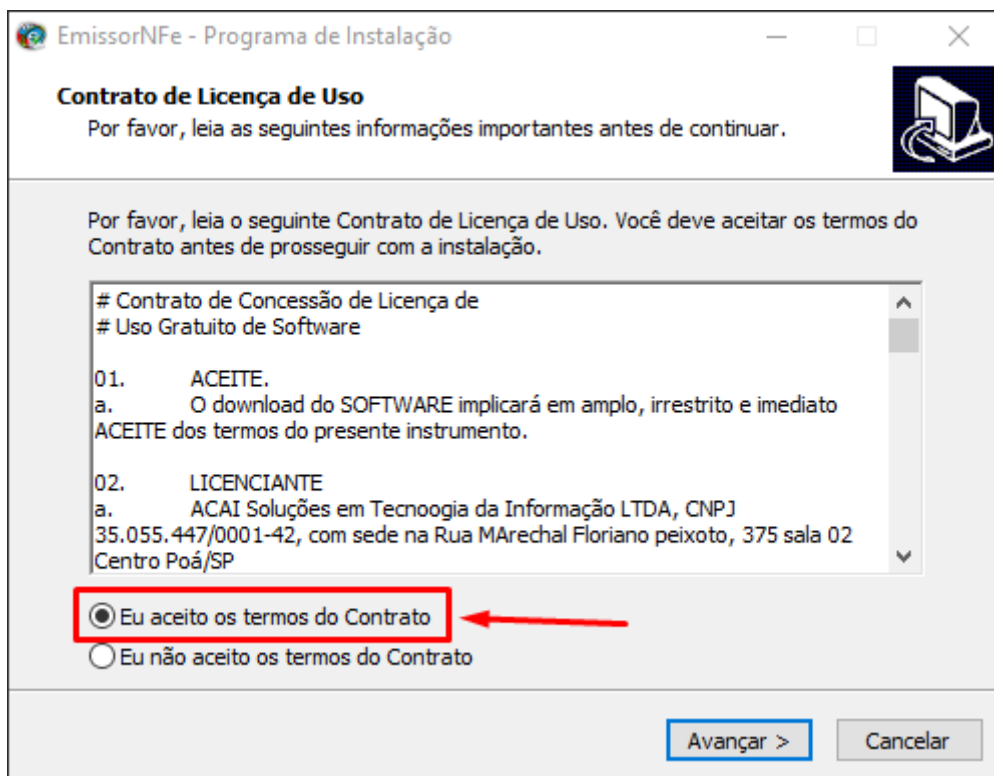

Ao finalizar basta clicar em concluir

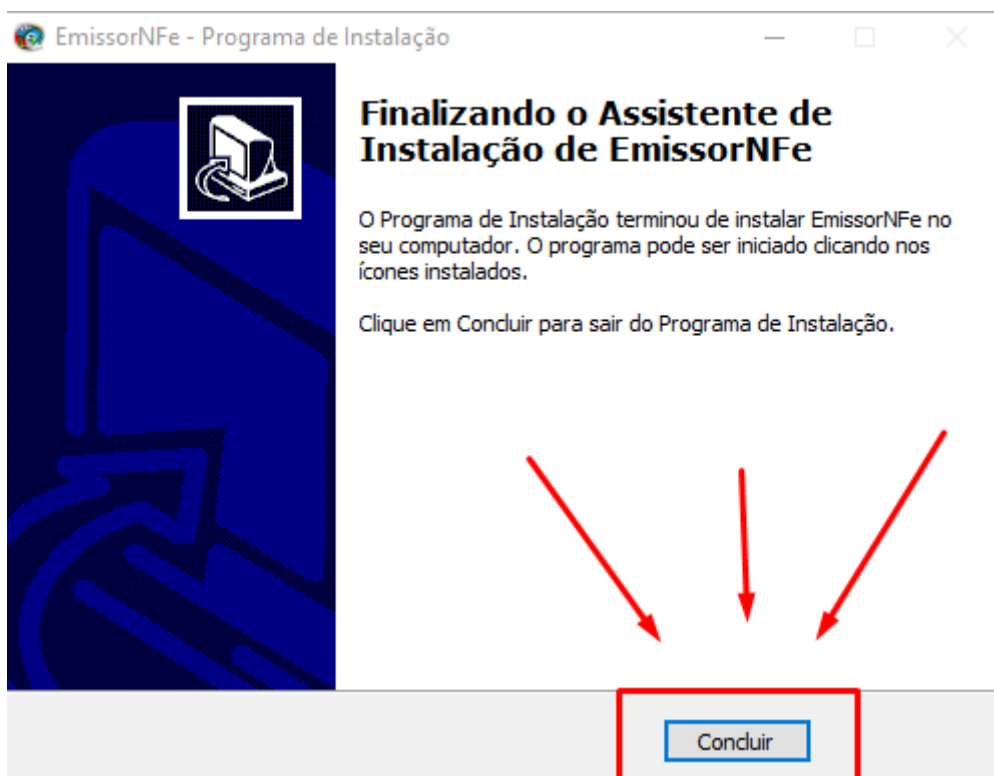

**Passo 5:** Agora o ícone do emissor já estará disponível em sua área de trabalho, basta executar e utilizar.



## Configurando emissor NF-e

Ao abrir nosso sistema pela primeira vez, uma tela aparecerá para o cadastro de sua empresa, preencha as informações conforme é solicitado e clique em finalizar.

Instalação Banco

Dados Empresa

CNPJ

Razão Social Nome Fantasia

Inscrição Estadual Insc. Municipal Regime de Tributação Aliq. Simp

E-mail Telefone

CNAE

Endereço

Cep Logradouro Número

Complemento Bairro

Estado Cidade

Finalizar

Cadastro Empresa

Essa é a interface inicial do nosso emissor, aqui será feito a validação e o envio da NF-e, o envio do e-mail da Danfe e XML, a consulta da nota no site do sefaz e a carta de correção:

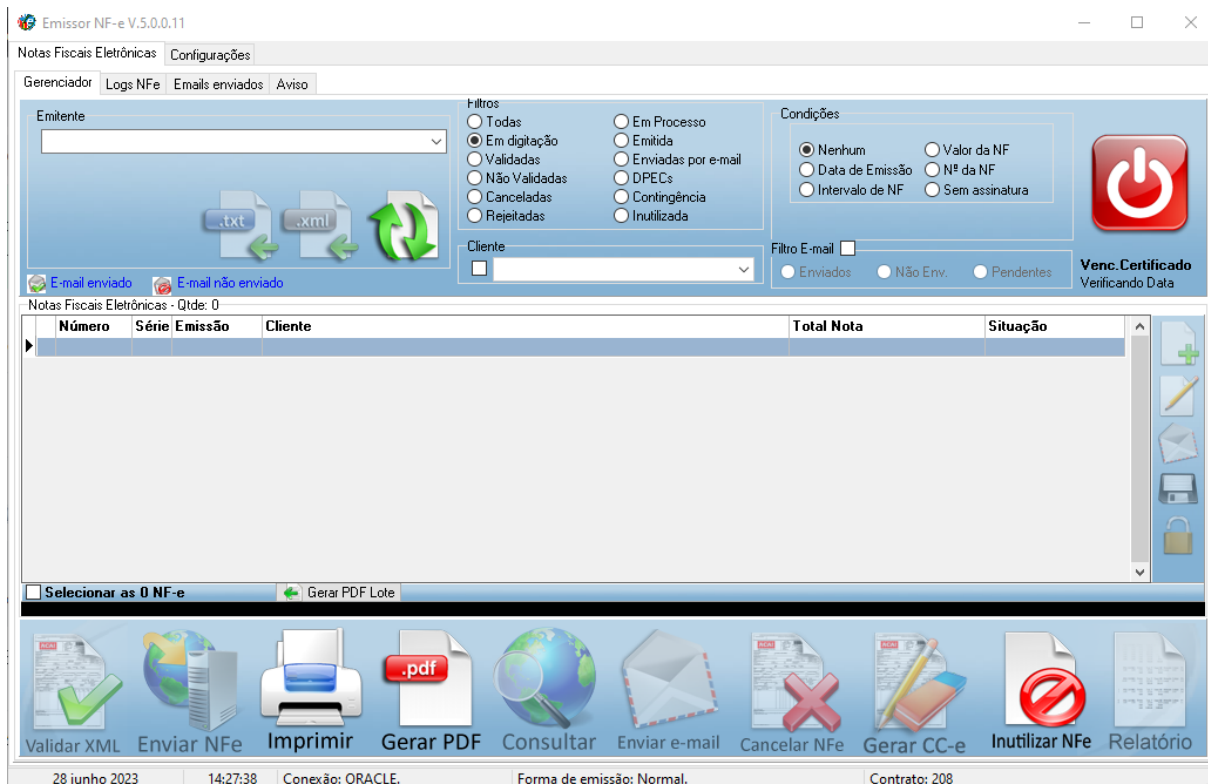

Para emitir as NF-e é necessário um certificado digital, ao instalar o certificado em sua máquina, você deverá configurar ele em nosso sistema, para isso clique em (configurações > conf. Manual)

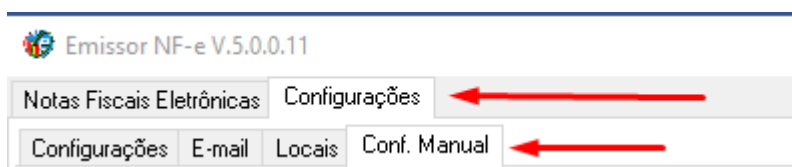

Nessa tela, utilize as seguintes configurações e então clique nessa opção para selecionar o certificado digital:

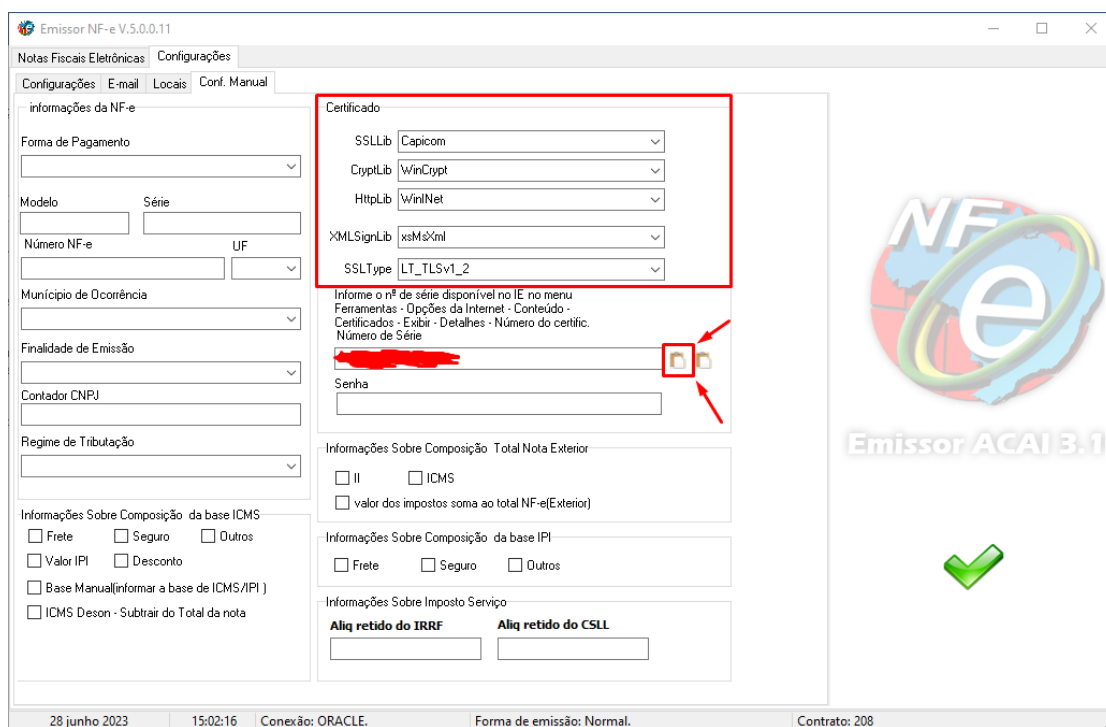

28 junho 2023 15:02:16 Conexão: ORACLE. Forma de emissão: Normal. Contrato: 208

Aqui você selecionará o certificado, clicará em OK, e finalizará clicando no check verde:

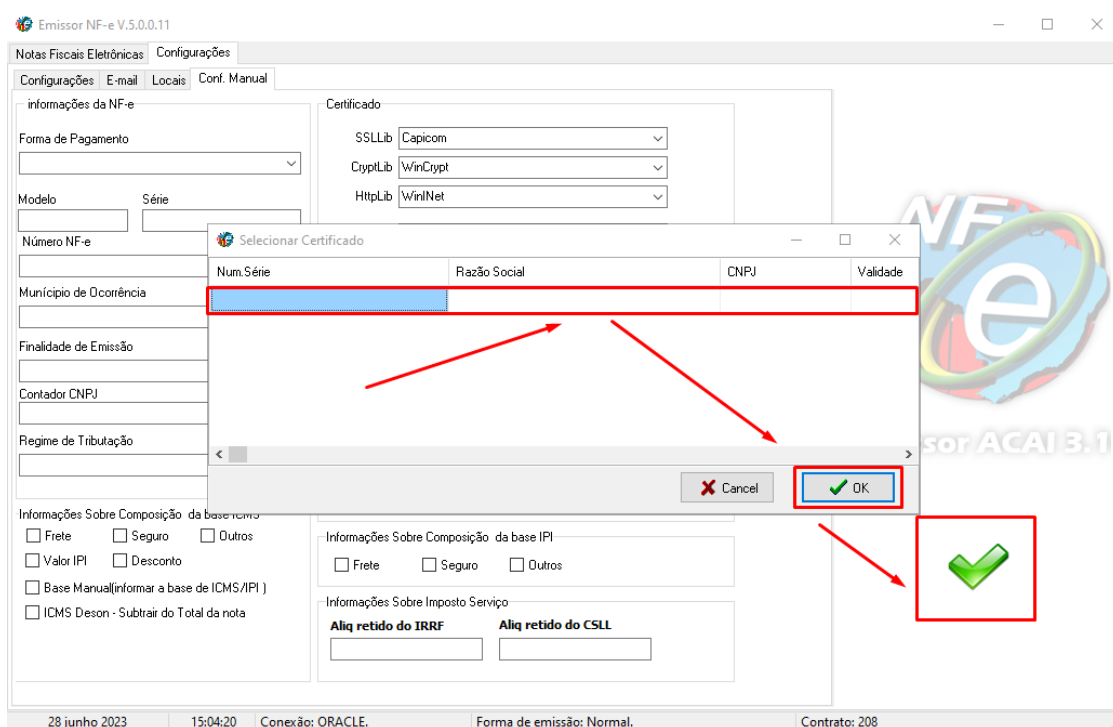

28 junho 2023 15:04:20 Conexão: ORACLE. Forma de emissão: Normal. Contrato: 208

Agora basta voltar a opção “Notas Fiscais Eletrônicas”, selecionar a empresa, e começar a emissão de NF-e pelo botão a direita:

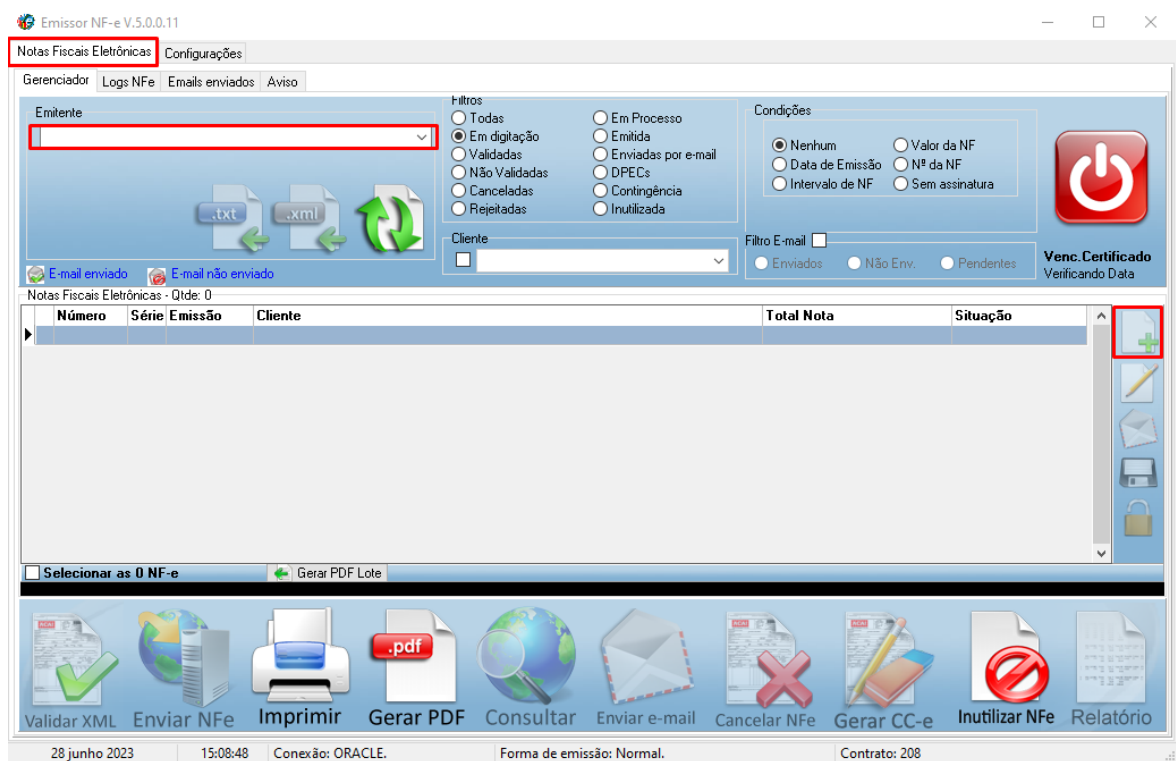

28 junho 2023 15:08:48 Conexão: ORACLE. Forma de emissão: Normal. Contrato: 208